6/23 林 由麻里さん 重量挙げ 全日本女子選手権大会で2位

6月23日、重量挙げの第27回全日本女子選手権大会が、秋田県立体育館で行われました。

初めての全日本出場となった利根実業高校3年 林由麻里さんは、女子75キロ超級で見事2位という好成績で入賞を果たしました。

右膝と足首を痛めながら、つらい練習に耐え抜いた努力の賜と思います。更なるご健闘、ご活躍を期待いたします。

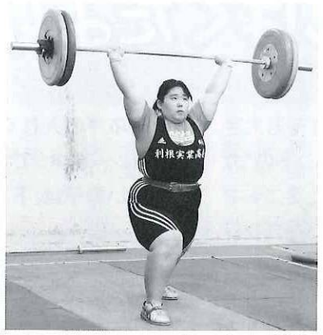

スナッチ　76キロ
ジャーク　101キロ
トータル　177キロ

6/16 若妻会卓球大会

6月16日（日）高山小学校体育館において「第43回若妻会卓球大会」を開催し、各支部の練習の成果を発揮しました。

当日は、青田を渡り爽やかな風が体育館に入るスポーツ日和となり、各支部（新田・本宿・五領）共に2チームずつ参加しました。

若さ溢れんばかりの動きで熱戦が繰り広げられ、サーブやスマッシュが決まると相手チームとの点差をひろげ、益々応援を熱くし目が離せない試合もありました。

にぎやかに和気あいあいと楽しい時間を過ごすことができ、支部のみならず会員相互の親睦が図れました。

なお、結果は次のとおりです。

優　勝：本宿Aチーム
準優勝：五領Bチーム
第3位：本宿Bチーム

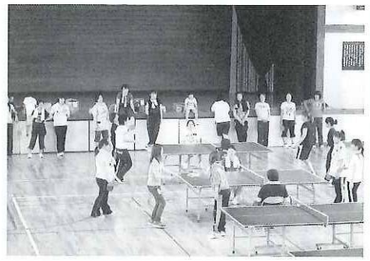

6/17 村長杯ゲートボール大会開催される

6月17日東地区広場において、盛大に村長杯ゲートボール大会が開催されました。

開会式において村長より、「体調に気をつけ普段の練習の成果を十分に発揮し、秋に行われる郡民祭出場を目指して頑張って下さい。」と挨拶がありました。

また、本年は次の方々が矍鑠賞を受賞されました。

若林好・中嶋清光・田中時雄・佐藤祐平・角田早苗

（敬称略）

以上5名の方々におかれましては、今後も健康に留意され益々ご活躍されますよう心からご祈念申し上げます。

尚、大会の結果は次のとおりです。

優　勝　火の口チーム
準優勝　新田Cチーム
第3位　戸　室チーム

本大会を開催するにあたり、ゲートボール協会の役員各位並びに多くの方々にご協力を頂きました事に対し厚くお礼申し上げます。

住民課

6/25 高山村老人クラブ連合会 グラウンドゴルフ大会開催

去る6月25日（火）、中学校芝グランドに於いて第20回高山村老人クラブ連合会グラウンドゴルフ大会が開催されました。

当日は、23チーム、総勢116名の参加があり、天候には恵まれましたが、コートの状態が悪く、どの選手もボールが転がらず悪戦苦闘してました。接戦の末結果は、次のとおりになりました。

尚、上位9名につきましては、8月28日（水）に草津町で行われる吾妻郡老人クラブ連合会グラウンドゴルフ大会に参加いたします。

成績

○優　勝　渡辺　孝助
○準優勝　渡辺美恵子
○3　位　平形知之助
○4　位　平形亀三郎
○5　位　飯塚　忠也
○6　位　唐沢　　正
○7　位　山口　久男
○8　位　笠原ふみ子
○9　位　佐藤　治雄
○ホールインワン賞　13名

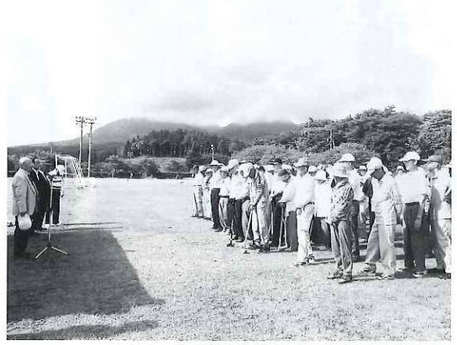

6/30・7/7 村民野球大会

6月30日・7月7日の2日間、平成25年度村民野球大会が開催されました。

各チームとも日頃の練習の成果を発揮し、分館の名誉をかけて大健闘いたしました。

大会結果は、総合的な実力を存分に発揮した判形分館が決勝のサドンデスを乗り越え見事に優勝を飾り、若手選手から年輩の選手まで上手にチームワークがとれた戸室分館が準優勝に輝きました。

◎総合成績

優　勝　判　形分館
準優勝　戸　室分館
第3位　原　　分館
第3位　新　田分館

◎個人賞
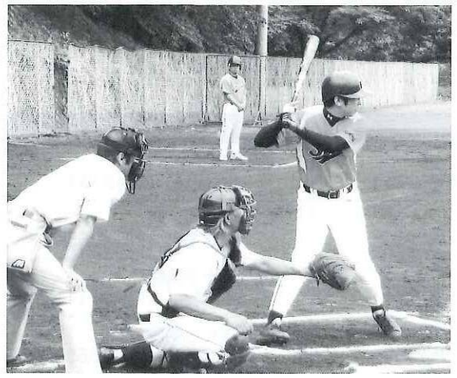
最優秀選手　（後藤真智之）
最優秀投手　（後藤　英樹）
敢闘賞　（都筑　秀斗）