高山村防災ハザードマップ
洪水・土砂災害

高山村の防災情報

避難される際は、正しい情報にもとづいて行動しましょう。

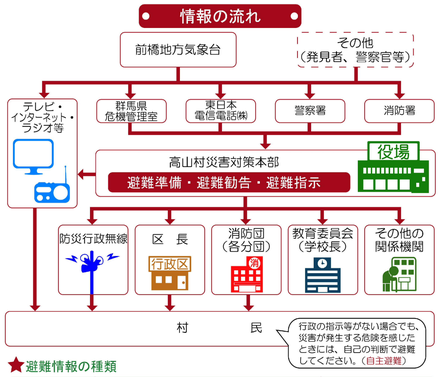

★避難情報の種類

警戒レベル	住民がとるべき行動	避難情報等（市町村）
警戒レベル5	既に災害が発生しており、命を守るための最善の行動	災害の発生情報（出来る範囲で発表）
警戒レベル4	■速やかに立退き避難 等 ■直ちに命を守る行動（事態が切迫している場合等）	■避難勧告 ■避難指示（緊急）
警戒レベル3	高齢者等は立退き避難 その他の者は立退き避難準備 等	■避難準備・高齢者等避難開始
警戒レベル2	避難に備え自らの避難行動を確認する ■ハザードマップ等による災害リスク、避難経路等の確認 ■避難のタイミング等を再確認 ■避難情報の拡散予定の確認、注意 等	
警戒レベル1	災害への心構えを高める ■防災気象情報等の最新情報に注意 等	

関係機関一覧

分　類	施設名	所在地	電話番号
防災施設	高山村役場	中山2856-1	63-2111
防災施設	吾妻警察署	東吾妻町大字原町21-1	68-0110
防災施設	高山駐在所	中山2919-1	63-2121
防災施設	吾妻広域消防本部	東吾妻町大字原町35	68-0119
防災施設	東部消防署中之条分署	中之条町大字伊勢町564-1	75-4119
指定避難所	高山小学校	中山2795	63-2001
指定避難所	高山中学校	中山3750	63-2002
指定避難所	いぶき会館	中山3410	63-3046
指定避難所	保健福祉センター	中山3410	63-1311
指定避難所	道の駅「中山盆地」	中山2357-1	63-2000
介護保険等施設	吾妻養護老人ホーム	中山6858-24	
介護保険等施設	介護老人保健施設りんどうの里	中山2715-2	
介護保険等施設	特別養護老人ホーム中山の郷	中山2715-11	
医療提供施設	中山診療所	中山230-1	
医療提供施設	松山歯科医院	中山2764-3	
児童福祉施設	高山村保育所	中山3410	
幼稚園	高山村幼稚園	中山3406-2	
公民館	原住民センター	中山1758	
公民館	本宿公民館	中山654	
公民館	新田地区集会所	中山391-2	
公民館	五領公民館	中山4059	
公民館	判形公民館	中山3378	
公民館	役原地区住民センター	尻高3041	
公民館	関田地区住民センター	尻高502	
公民館	戸室公民館	尻高2702	
公民館	火の口公民館	尻高1012	
公民館	基幹集落センター	尻高2577-1	
公民館	北之谷地区住民センター	尻高1862	
公民館	熊野公民館	尻高1369	
公民館	梅沢集会所	中山6408-9	
公民館	茶屋ヶ松集会所	中山6940-6	

凡　例

- 高山村役場
- 高山駐在所
- 指定避難所
- 公民館
- 要配慮者施設
- 土砂災害警戒区域（急傾斜）
- 土砂災害警戒区域（土石流）
- 土砂災害警戒区域（地すべり）
- 土砂災害特別警戒区域

浸水想定区域（浸水ランクによる色分け）

浸水深等	標　準
20m　～	
10m　～　20m	
5m　～　10m	
3m　～　5m	
0.5m　～　3m	
～　0.5m	

図中の浸水想定区域は、平成30年3月時点における国土地理院、国土交通省、群馬県が実施した航空レーザー測量等により得られた標高データや、河道及び洪水調節施設の整備状況を勘案して、想定最大規模降雨（491mm／3日）に伴う洪水により河川が氾濫した場合の浸水状況をシミュレーションにより予測したものです。

なお、このシミュレーションの実施にあたっては、支川の（決壊による）氾濫、シミュレーションの前提となる降雨を超える規模の降雨による氾濫、高潮及び内水による氾濫等を考慮していませんので、この洪水浸水想定区域に指定されていない区域においても浸水が発生する場合や想定される水深が実際の浸水深と異なる場合があります。

群馬県「群馬県水害リスク想定マップについて」
<https://www.pref.gunma.jp/06/h40g_00032.html>（最終閲覧日：2019年5月8日）

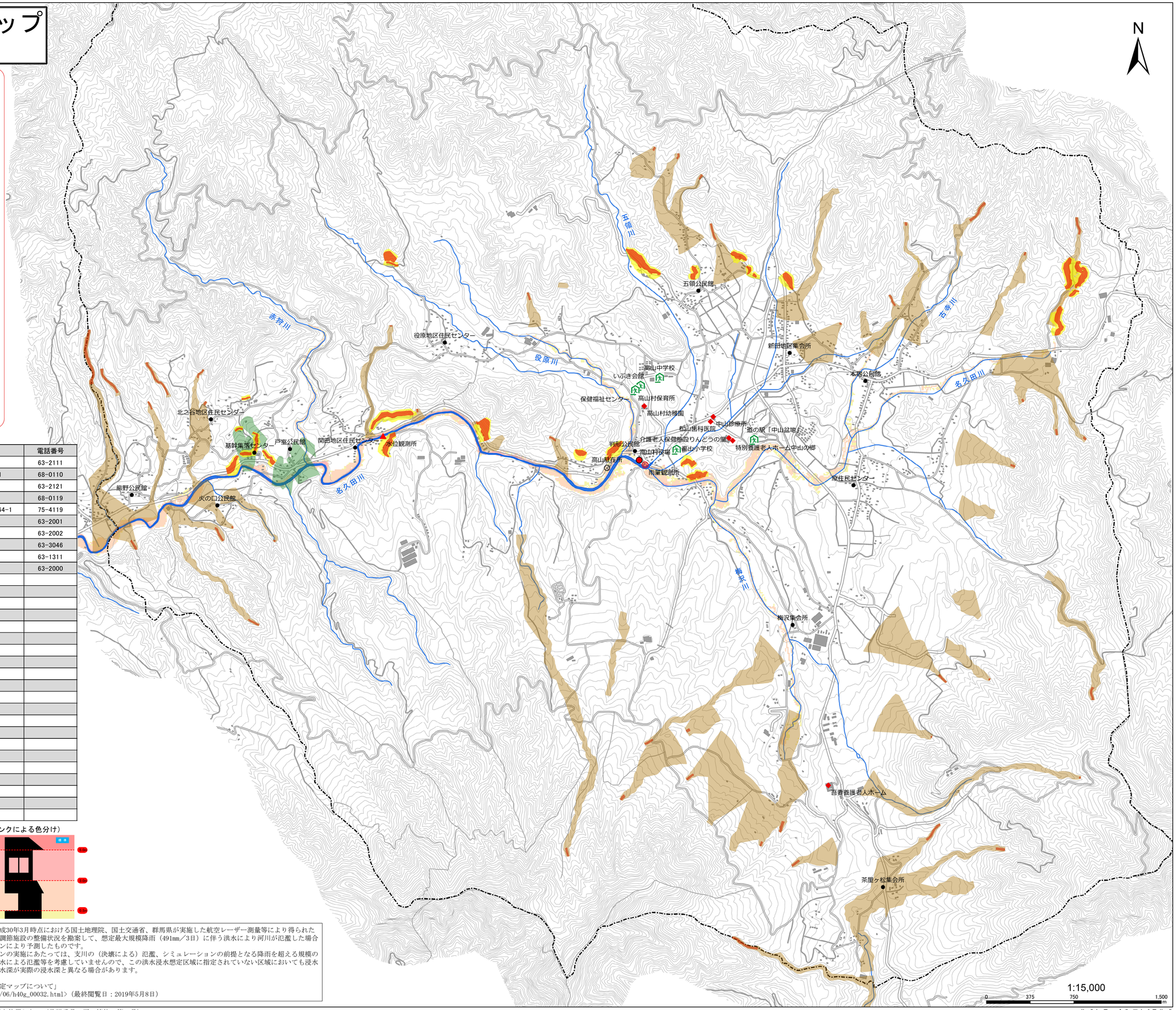

「この地図の作成に当たっては、国土地理院長の承認を得て、同院発行の基盤地図情報を使用した。（承認番号　平31情使、第97号）」

作成年月：令和元年6月作成