8/3 群馬県スポーツ少年団卓球大会 女子準優勝 男子第3位

8月3日(日)に、前橋市民体育館で開催された第50回群馬県スポーツ少年団卓球大会に参加し、女子の部で準優勝、男子の部で第3位に入賞しました。

茹だるような暑さの中、選手全員が大変よく頑張りました。

スポ少卓球部は、小学1年生から誰でも入れます。

練習は週1回（毎週土曜日の午後、小学校体育館）活動しています。子どもたちは一生懸命に練習しています。

これからも頑張っていきたいと思いますので応援をよろしくお願い致します。

また、地域スポーツクラブとしても小学生・中学生・高校生・一般の人が一緒に、土曜日の夜間（9月は6日・13日、20日）午後7時～9時・小学校体育館で練習しています。運動不足解消のために運動したい人は出かけてみてください。

体育協会卓球部
スポーツ少年団卓球部

7/23 第7回高山村長杯グラウンドゴルフ大会が開催されました。

去る7月23日（水）、高山中学校芝生グランドにおいて、第7回高山村長杯グラウンドゴルフ大会が盛大に開催されました。

32組総勢192名がエントリーし、日頃の練習の成果を発揮し、気温に負けない白熱したプレーが行われました。

選手・役員の皆様、大変お疲れ様でした。

成績

優勝	渡辺　孝助	35打
準優勝	渡辺美恵子	37打
第3位	都筑　利治	38打

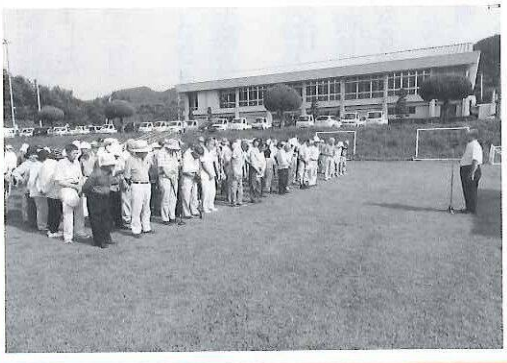

10/19 秋の村民ハイキング 八海山登山参加者募集

高山村体育協会ハイキング部では、10月19日(日)に、新潟県南魚沼市にある八海山までハイキングに行きます。秋の紅葉を感じながら、自然を満喫してみませんか？

※定員になり次第締切

○お申込み・問い合わせ
ハイキング部事務局（高山村教育委員会）高山村大字中山3410
☎63・3046

○日程　10月19日(日)
○出発時間　いぶき会館7時発
○持ち物　登山の服装、飲み物、昼食
○参加費　3000円
○定員　30名（中学生以上）

チャリティーグラウンドゴルフ大会開催について

高山村社会福祉協議会では、村民相互の親睦と地域福祉の推進を図るため、下記日程により『第19回チャリティーグラウンドゴルフ大会』を開催いたします。

この大会で寄せられたチャリティー募金は、村の地域福祉活動事業費として有効に活用させていただきます。村民皆様のご協力をよろしくお願い致します。

○日　時　平成26年9月30日(火)　午後12時30分開会
※雨天の場合　10月1日(水)　午後12時30分開会

○会　場　高山運動公園（パース大学隣のグラウンド）
○申込み　9月12日迄にチーム名・参加者氏名（記録係1名含む）・年齢をとりまとめのうえ、社会福祉協議会までお申し込みください。
6人1チームとなりますが、何人でもお申し込みいただけます。
○お問い合わせ　不明な点がございましたら、高山村社会福祉協議会（☎63-2075）まで連絡をお願い致します。